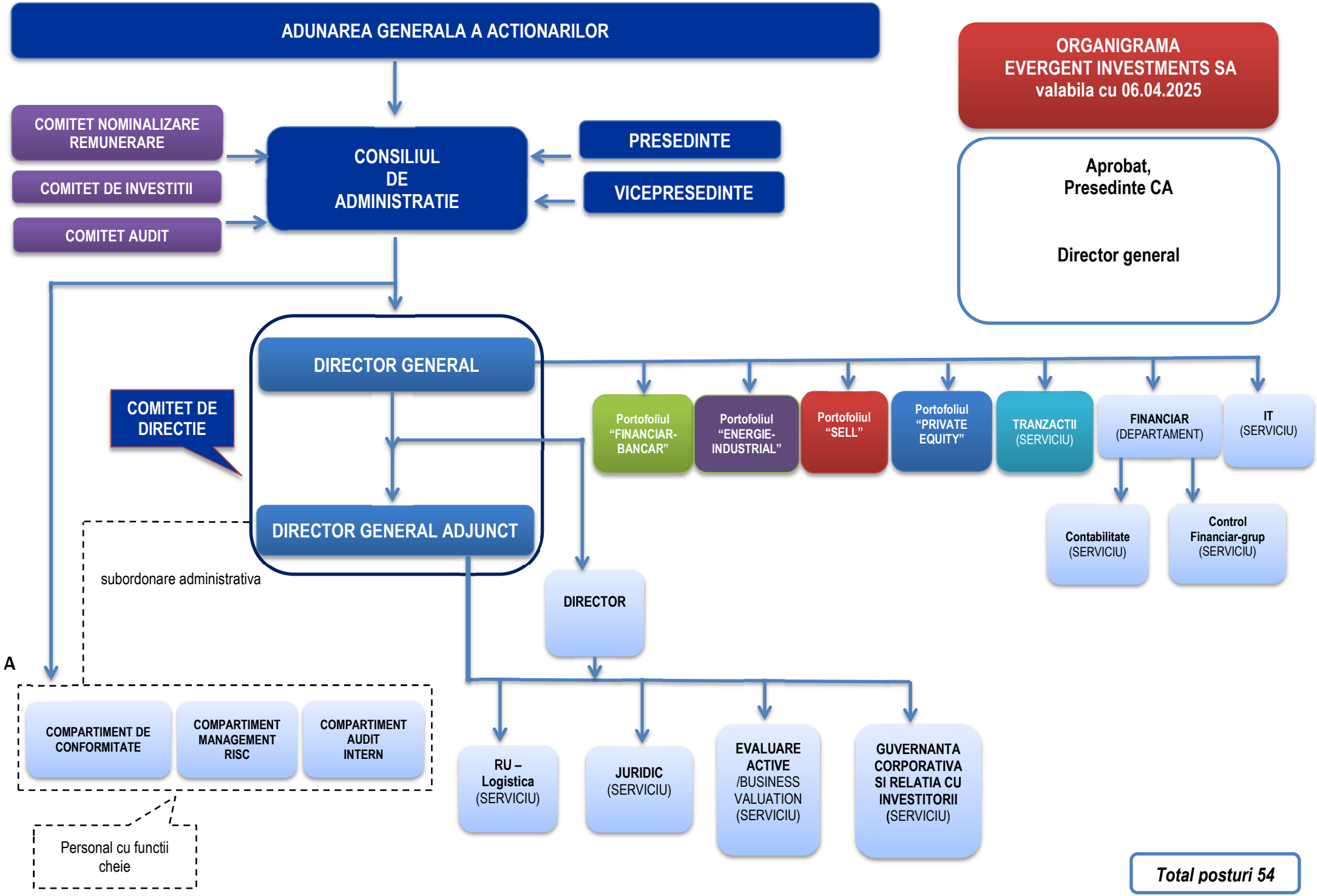
ADUNAREA GENERALA A ACTIONARILOR
ORGANIGRAMA
EVERGENT INVESTMENTS SA
valabila cu 06.04.2025
COMITET NOMINALIZARE REMUNERARE
COMITET DE INVESTITII
COMITET AUDIT
CONSILIUL DE ADMINISTRATIE
PRESEDINTE
VICEPRESEDINTE
Aprobat,
Presedinte CA
Director general
DIRECTOR GENERAL
COMITET DE DIRECTIE
DIRECTOR GENERAL ADJUNCT
subordonare administrativa
Portofoliul "FINANCIAR-BANCAR"
Portofoliul "ENERGIE-INDUSTRIAL"
Portofoliul "SELL"
Portofoliul "PRIVATE EQUITY"
TRANZACTII (SERVICIU)
FINANCIAR (DEPARTAMENT)
IT (SERVICIU)
Contabilitate (SERVICIU)
Control Financiar-grup (SERVICIU)
DIRECTOR
A
COMPARTIMENT DE CONFORMITATE
COMPARTIMENT MANAGEMENT RISC
COMPARTIMENT AUDIT INTERN
Personal cu functii cheie
RU – Logistica (SERVICIU)
JURIDIC (SERVICIU)
EVALUARE ACTIVE /BUSINESS VALUATION (SERVICIU)
GUVERNANTA CORPORATIVA SI RELATIA CU INVESTITORII (SERVICIU)
Total posturi 54